

**DETALHE EQUIPAMENTOS COMÉRCIO E SERVIÇOS LTDA** - CNPJ: 72.343.726/0001-38 – I.E. 84.786.780  
Rua Lucídio Lago, nº 38-A – Méier – Tel.: 2201-9651 / 2241-1082 / 2241-0309  
CEP: 20.780-020 - E-mail: detalheinformatica@veloxmail.com.br

## ESTAREMOS DEMOSTRANDO COMO GERAR O ARQUIVO DIGITAL, REFERENTE À PORTARIA CAT 52/07 SP.

### UTILIZANDO O APLICATIVO eECFc.

#### (01) CONFIGURAÇÕES.

Fabricante: "Sweda"  
Modelo: IF ST120  
Porta Serial: COM1

#### (02) Ato COTEPE 17/04

Selecione MFD – Leit. Dados da Memória Fita-Detalhe

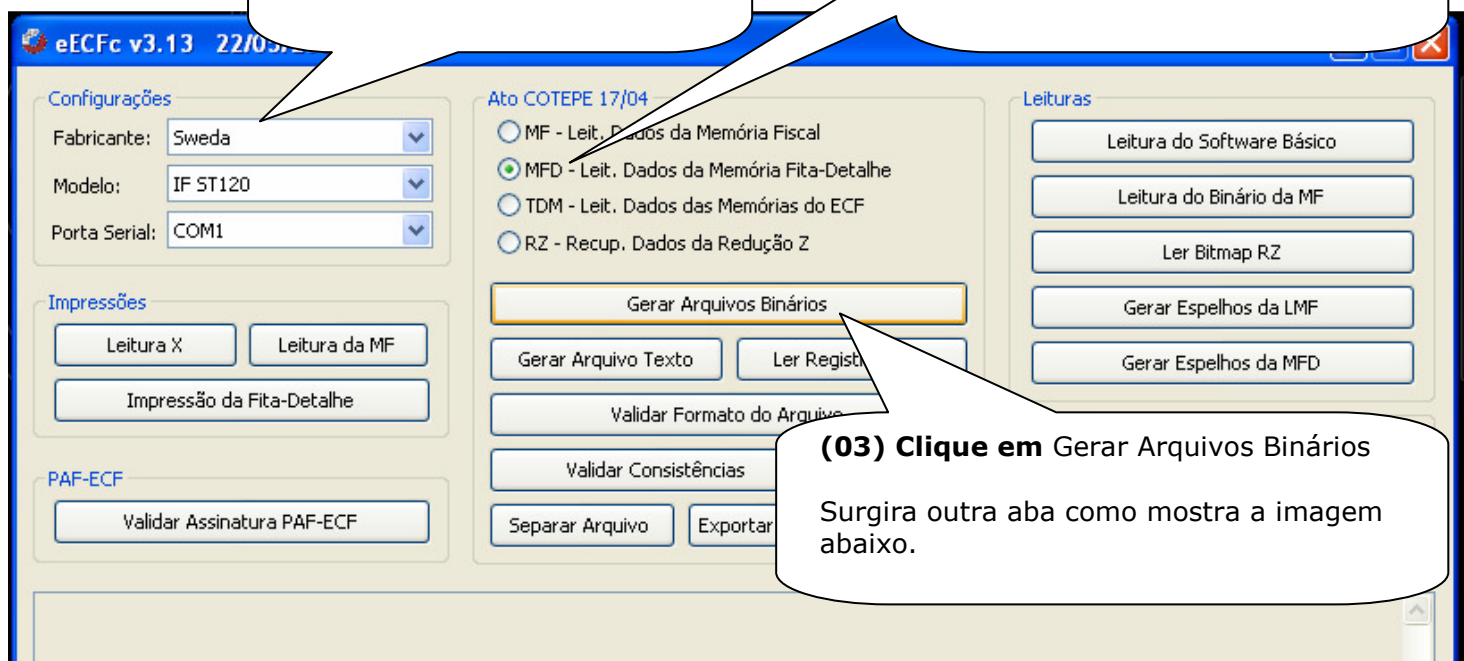

#### (03) Clique em Gerar Arquivos Binários

Surgira outra aba como mostra a imagem abaixo.

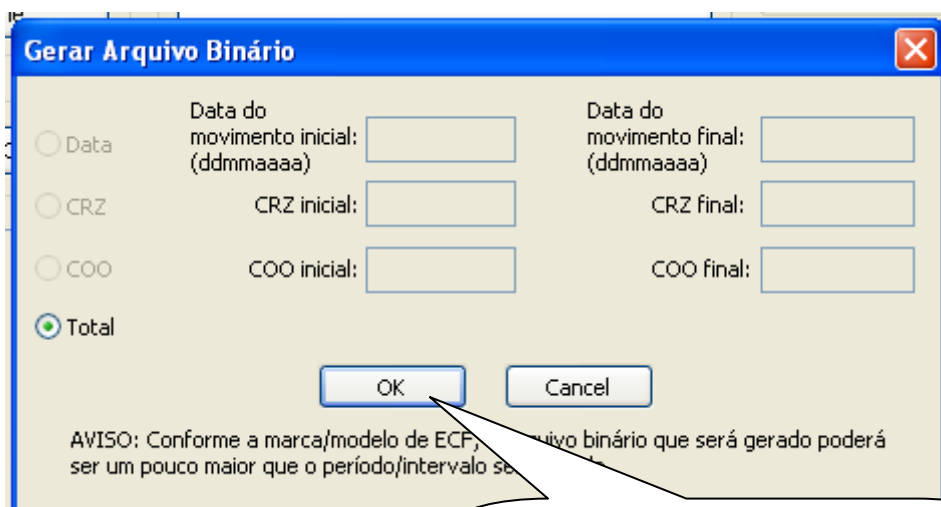

(04) Deixe a aba **Total** marcada.  
Clique em **OK**



**(05) OBS.** Nesse momento o programa ira Transferir a memória de fita-detalhe. Aguarde o termino.

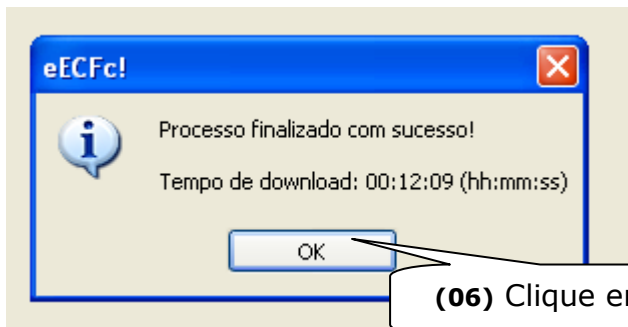

**(06)** Clique em OK

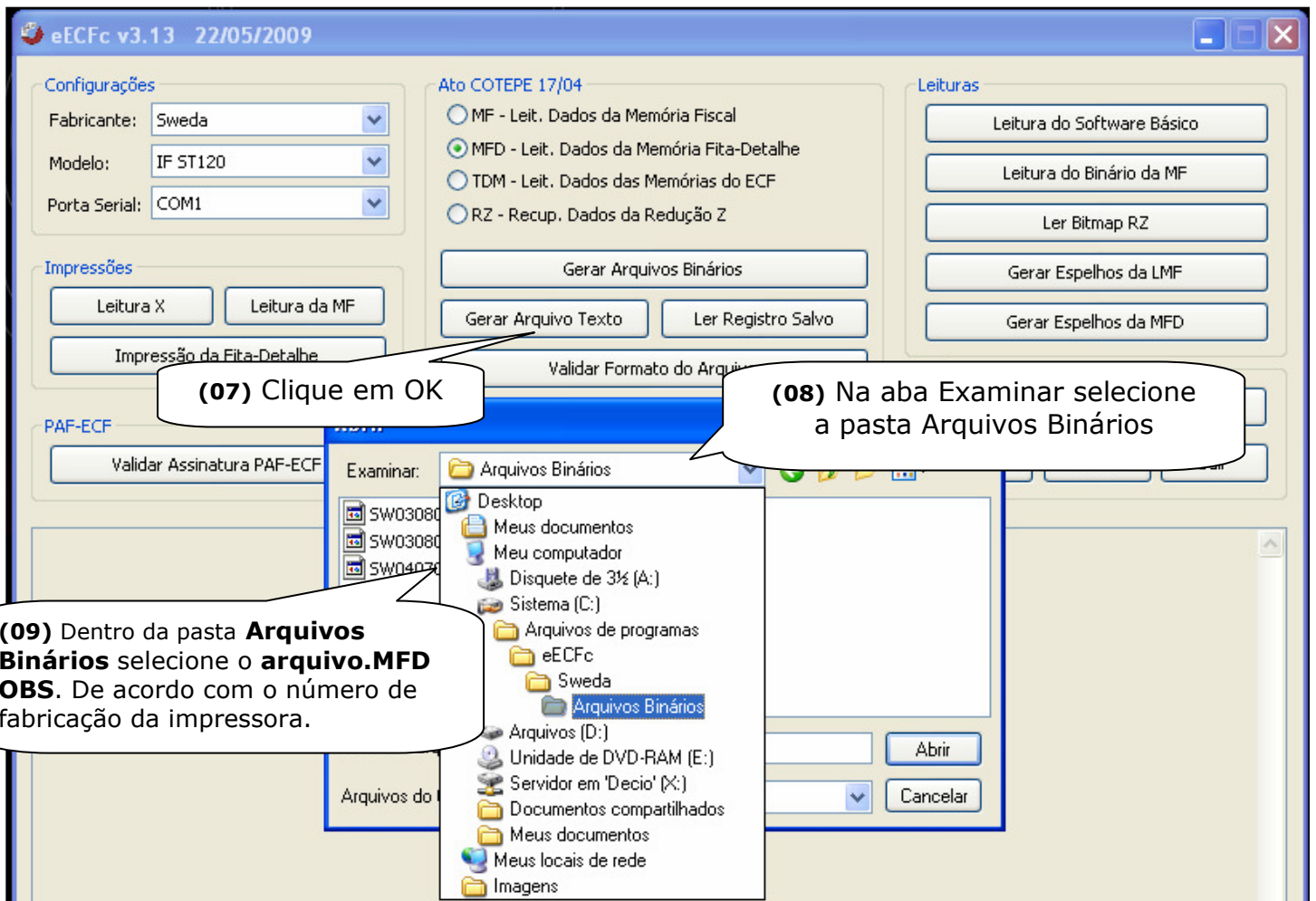

**(07)** Clique em OK

**(08)** Na aba Examinar selecione a pasta Arquivos Binários

**(09)** Dentro da pasta **Arquivos Binários** selecione o **arquivo.MFD**  
**OBS.** De acordo com o número de fabricação da impressora.

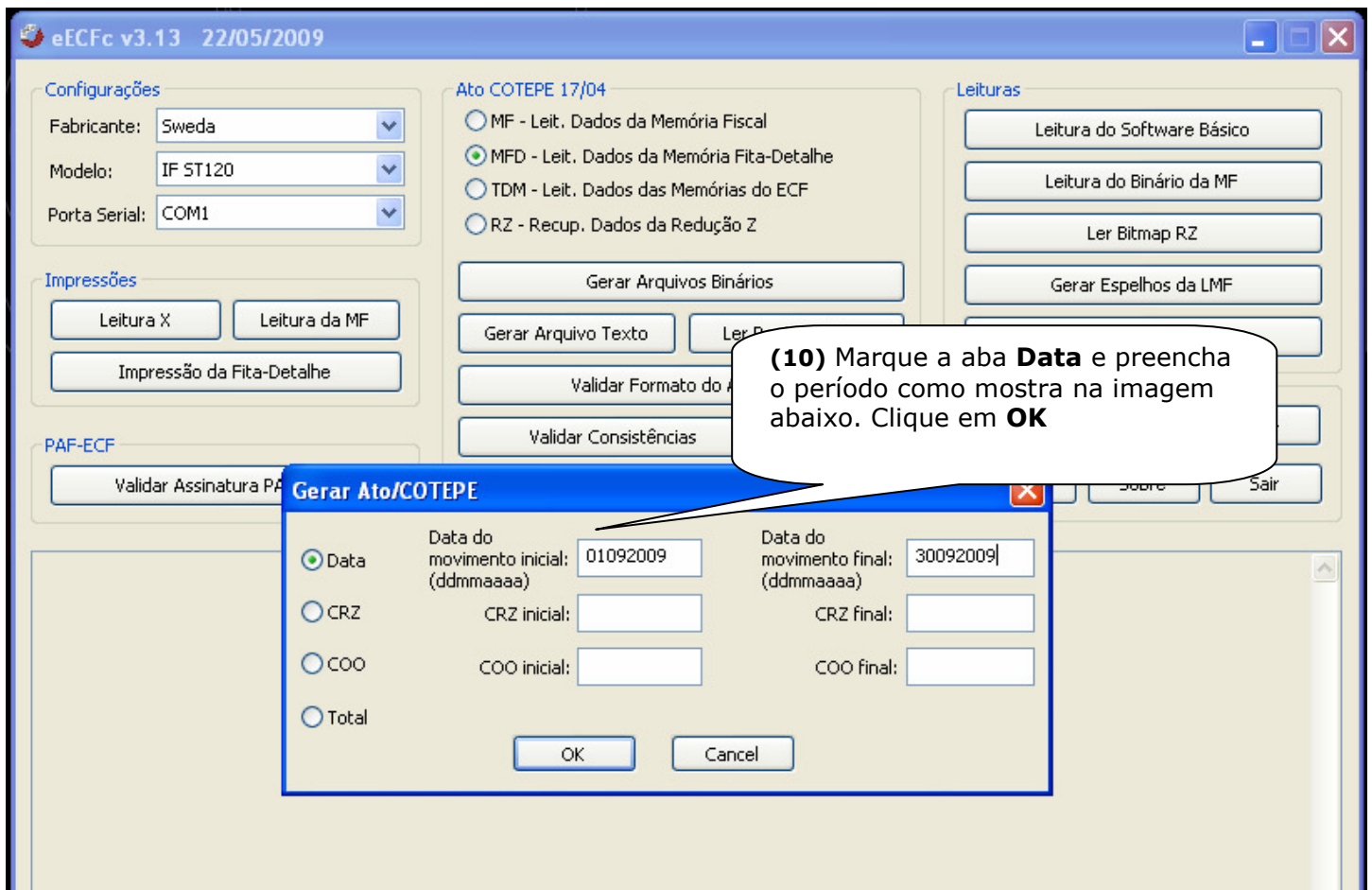

Ao termino Clique em **OK**

O arquivo a ser enviado se encontra na pasta **C:\Arquivos de programas\eECFc\Sweda\Arquivos TXT Formatados**. Caso não tenha sido alterado o diretório padrão,

O arquivo deve ser enviado pelo site da SEFAZ através do link abaixo.

**No Link da Fazenda.**

[http://www.fazenda.rj.gov.br/portal/index.portal?\\_nfpb=true&\\_pageLabel=sistemaseletronicos&file=/informacao/sistemaseletronicos/ecf/upload.shtml](http://www.fazenda.rj.gov.br/portal/index.portal?_nfpb=true&_pageLabel=sistemaseletronicos&file=/informacao/sistemaseletronicos/ecf/upload.shtml) como mostra na imagem abaixo.

